

LANDWIRTSCHAFTS- ZONENPLAN

1 : 5000

25.11.1988	25.12.1988
23.05.1992	23.05.1992
19.11.1993	19.12.1993
02.12.1994	01.01.1995

Öffentlich aufgelegt

An der Urnenabstimmung angenommen am 12. III. 99

Der Gemeindevorstand

Der Gemeindevorsteher

Vom Regierungsrat des Kt. Schwyz
mit Beschluss Nr. 1035 am 29. III. 99

Der Regierungsrat
Dr. Scocchievici
Rulli

SPARRGAREN
PARTNER AG
RAUMPLANUNG
Umweltschutz
Postfach 1111
8600 Papperswil, Unt. Bahnhofstrasse 11
Telefon 052 211 18 21
Telefax 052 211 18 24



VERBINDLICHER PLANINHALT

- ES LW LANDWIRTSCHAFTSZONE
- III SAD SONDERZONE FÜR ABBAU UND DEFOUNE
- III UaG UEBRIGES GEMEINDEGEBIET
- ES EMPFINDLICHSSTUFEN (ES) GEMÄSS
LÄRM-SCHUTZ-FORORDNUNG (LSN) ART. 49

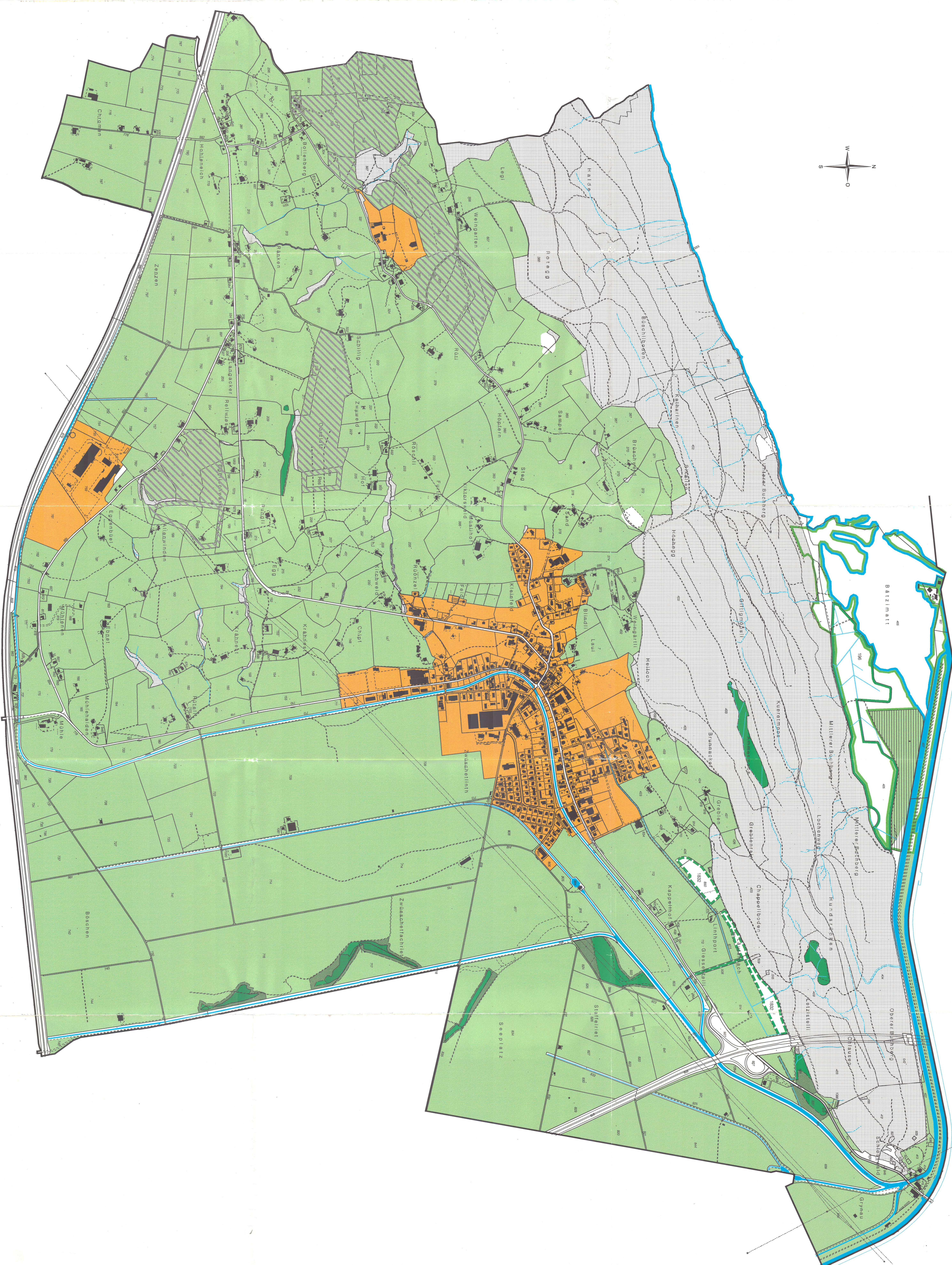
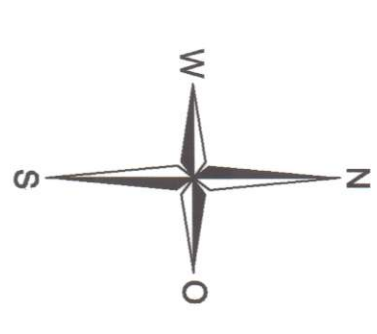

ORIENTIERENDER PLANINHALT

- NATURSCHUTZZONE UND UMGEBUNGSSCHUTZZONE (kommunal)
- FLACHHOOR VON NATIONALER BEDEUTUNG (Objekt Nr. 199 Balzmann)
- VERNEHMUNGSUNSPERMIERTER DER FLACHHOORE VON NATIONALER BEDEUTUNG (Objekt Nr. 182 Ruescherzopf)
- NATURSCHUTZGEBIET BALZMANN
- NATURSCHUTZZONE UND LANDSCHAFTSSCHUTZZONE (vom Regierungsrat genehmigt am 11.10.89)
- NUTZUNG SIEHE ZONENPLAN 1:2000
- RESERVEGEBIET SAD
- RESERVEGEBIET SAD
- WALD
- GEWÄSSER